舞動生命風華

文・攝影／虹鴿

一轉身　一擺手

多少寒暑的代價

一彈腿　一墊步

汗水堆壘成優雅

對祢舞出綿綿情話

就算傷疤也是人生的風華

只願讓最美的一刻

蹦躍在謝幕的剎那

聖靈月刊電子化閱讀

隨時閱讀

我們提供網頁版電子書、網站、APP等管道，
您可以使用手機、平版、筆電或電腦直接閱讀。

方便傳遞

當您看到想分享的文章或見證或訊息，
可以快速分享網址給朋友。

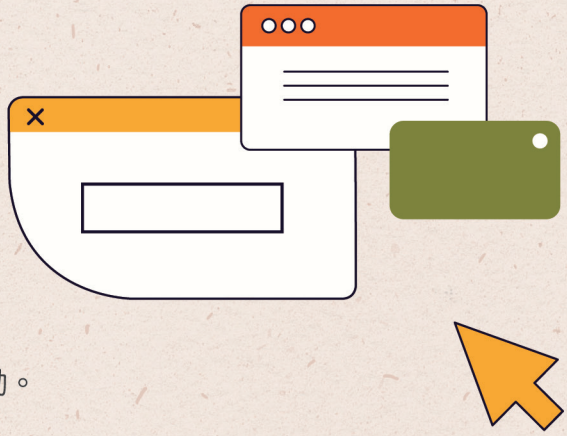

回顧好文

點閱手機APP或電腦就能找尋您曾經閱讀的感動。

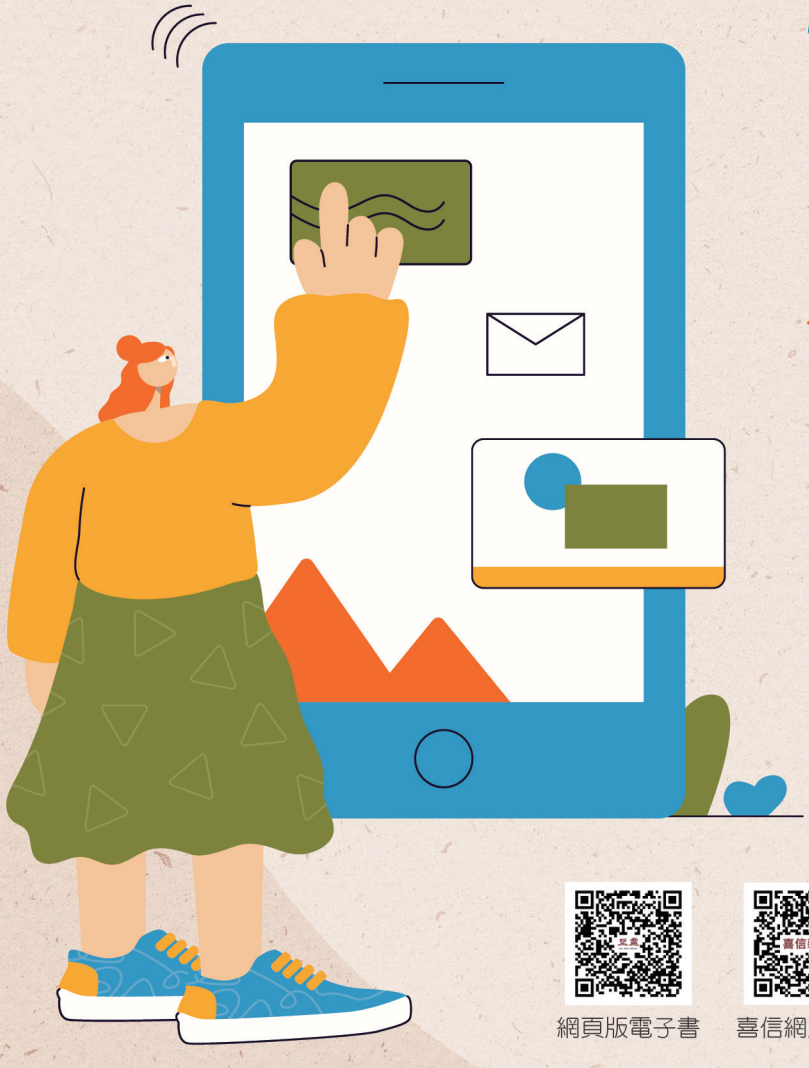

快速搜尋

當您需要過去的文章，可以利用
「喜信網路家庭」網站內搜尋功能，
為您收集到相關的文章。

每月上架

5日 當期網頁版電子書
10日 各網路平台
15日 紙本雜誌送達

重視版權

每一篇文章、插圖都是聖靈月刊的資產版權，
分享時請標註出處網址，安心閱讀、安心分享。

網頁版電子書　喜信網路雜誌　Android APP　IOS APP　Instagram